

Οδηγίες για κόψιμο της SIM

Ακολουθείτε αυτές τις οδηγίες με δική σας ευθύνη. Κοβοντας την SIM υπάρχει περίπτωση να την καταστρέψετε

1. Εκτυπώστε αυτή την σελίδα σε πλήρη κλίμακα, σε μια κόλλα A4
2. Κολλήστε καλά την SIM σας πάνω στην αντίστοιχη επιφάνεια με ταινία διπλής όψεως

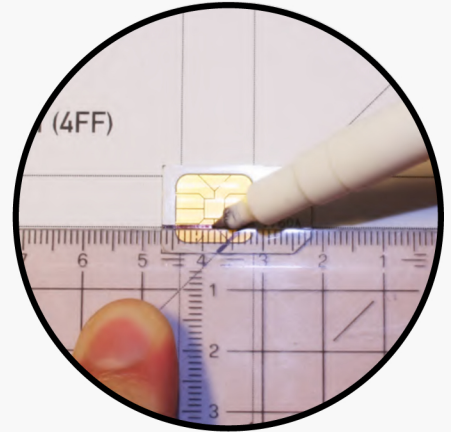

3. Χρησιμοποιείστε έναν χάρακα για να σημαδέψετε τα σημεία κοπής σύμφωνα με τις γραμμες του οδηγού

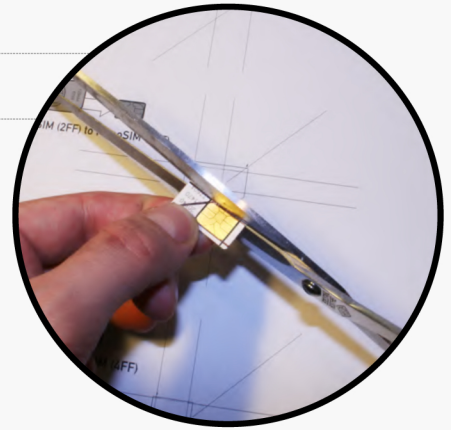

4.



photo: © SecretDisc (CC BY-NC-SA 3.0)

unused contacts C4 & C8
(not present on many SIMs)

5. Λειάνετε ελαφρα τις άκρες με ένα γυαλόχαρτο και τοποθετήστε τη στη θέση της

Including tolerance defined by ETSI specifications (+30µm/-70µm) NanoSIMs (0.67mm) are just 60µm thinner than previous SIMs (0.76mm), which corresponds to the thickness of a human hair and thus does not make a difference in practice, notably not on the iPhone 5.

release 1.11 (21 September 2012)

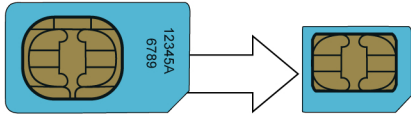

MiniSIM (2FF) to MicroSIM (3FF)

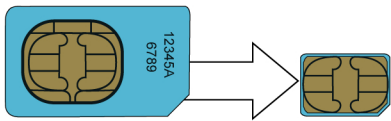
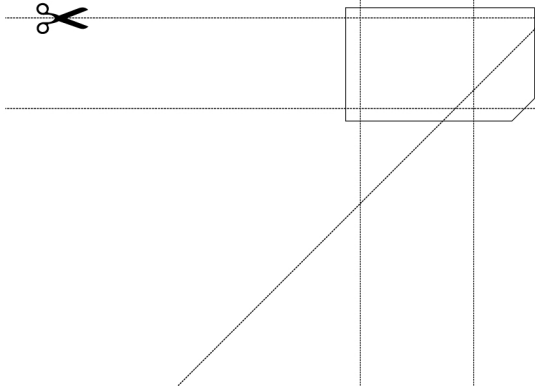

MiniSIM (2FF) to NanoSIM (4FF)

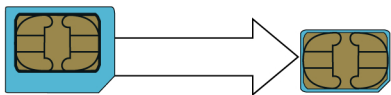
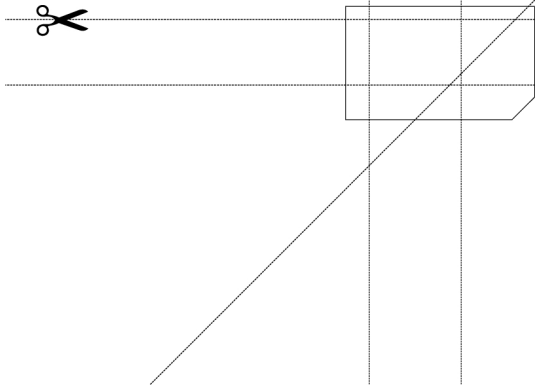

MicroSIM (3FF) to NanoSIM (4FF)

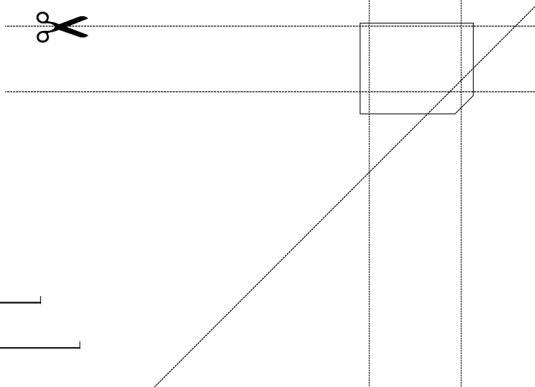

2 cm

1 inch